Installation Guide Visual Studio Code (Windows)

1. Kunjungi code.visualstudio.com dengan browser, lalu Download sesuai OS (Operating System) yang anda miliki, dipetunjuk ini yang digunakan OS Windows 64 bit

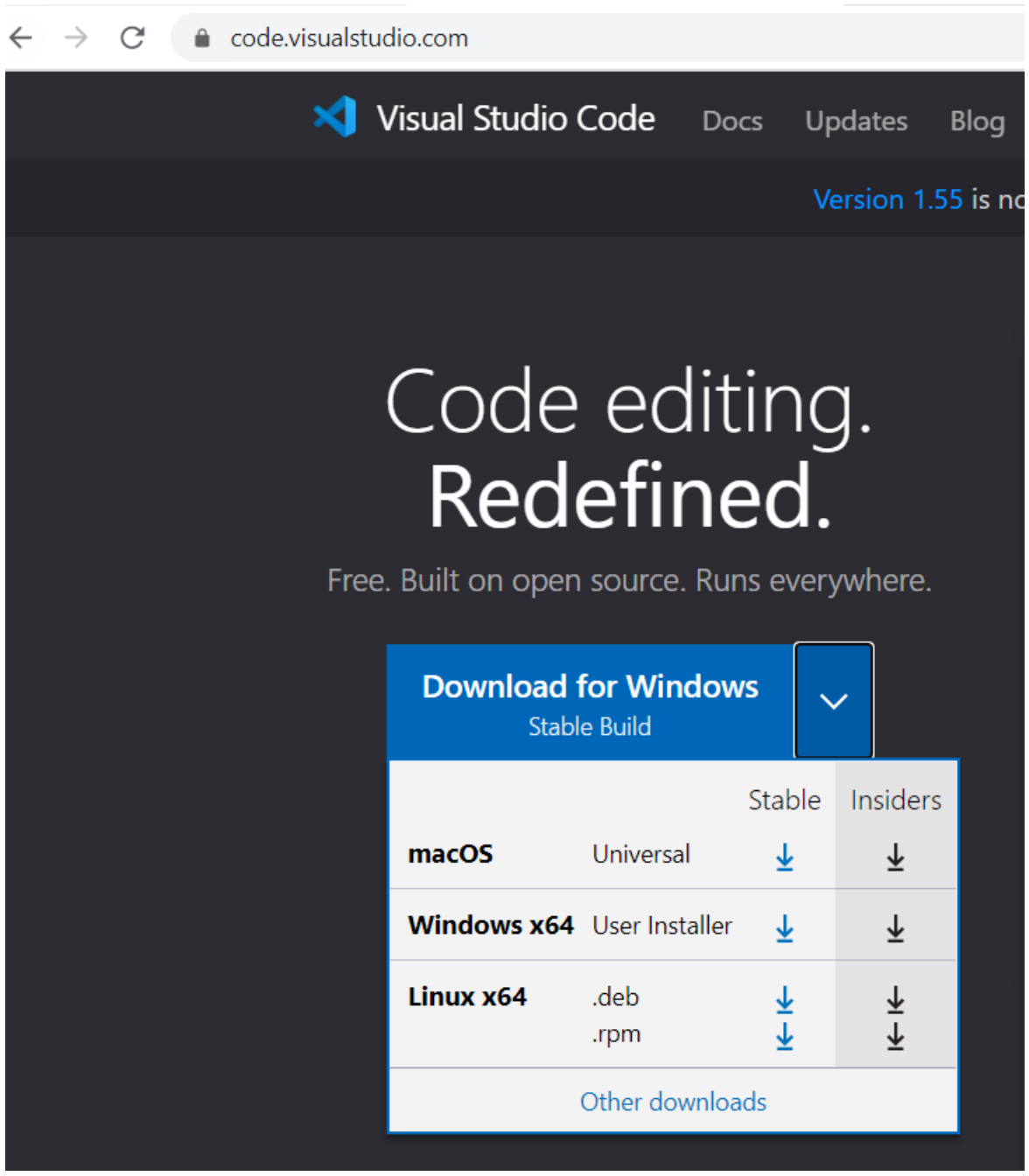

2. Setelah sudah selesai downloadnya, buka file installernya

3. Saat filenya dibuka, akan muncul window seperti ini, pilih I accept the agreement, lalu tekan button Next

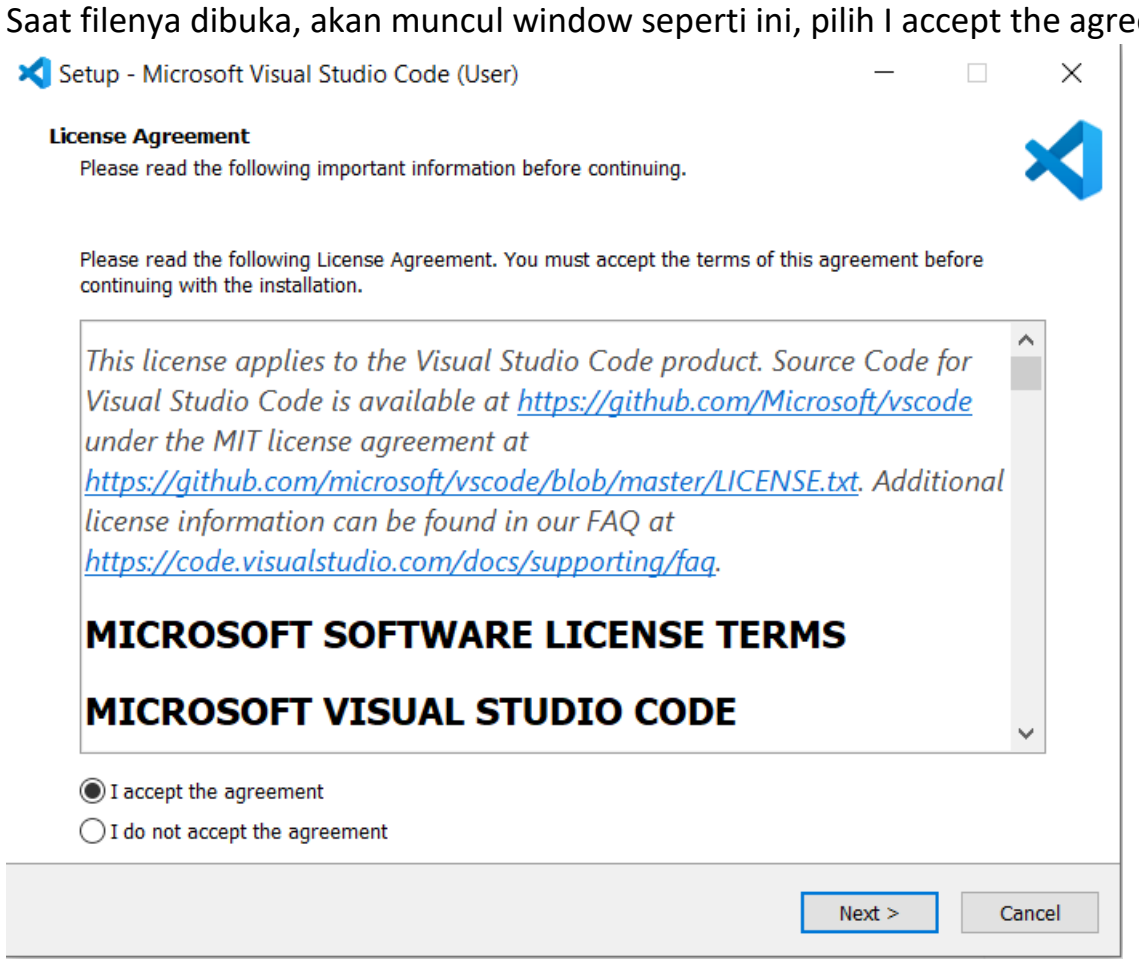

4. Isi windownya akan berubah menjadi seperti ini, sekarang tentukan lokasi dimana vs codenya ingin diinstall/disimpan, lalu tekan button Next (untuk petunjuk ini vs codenya disimpan di C:\Users\USER\AppData\Local\Programs\Microsoft VS Code)

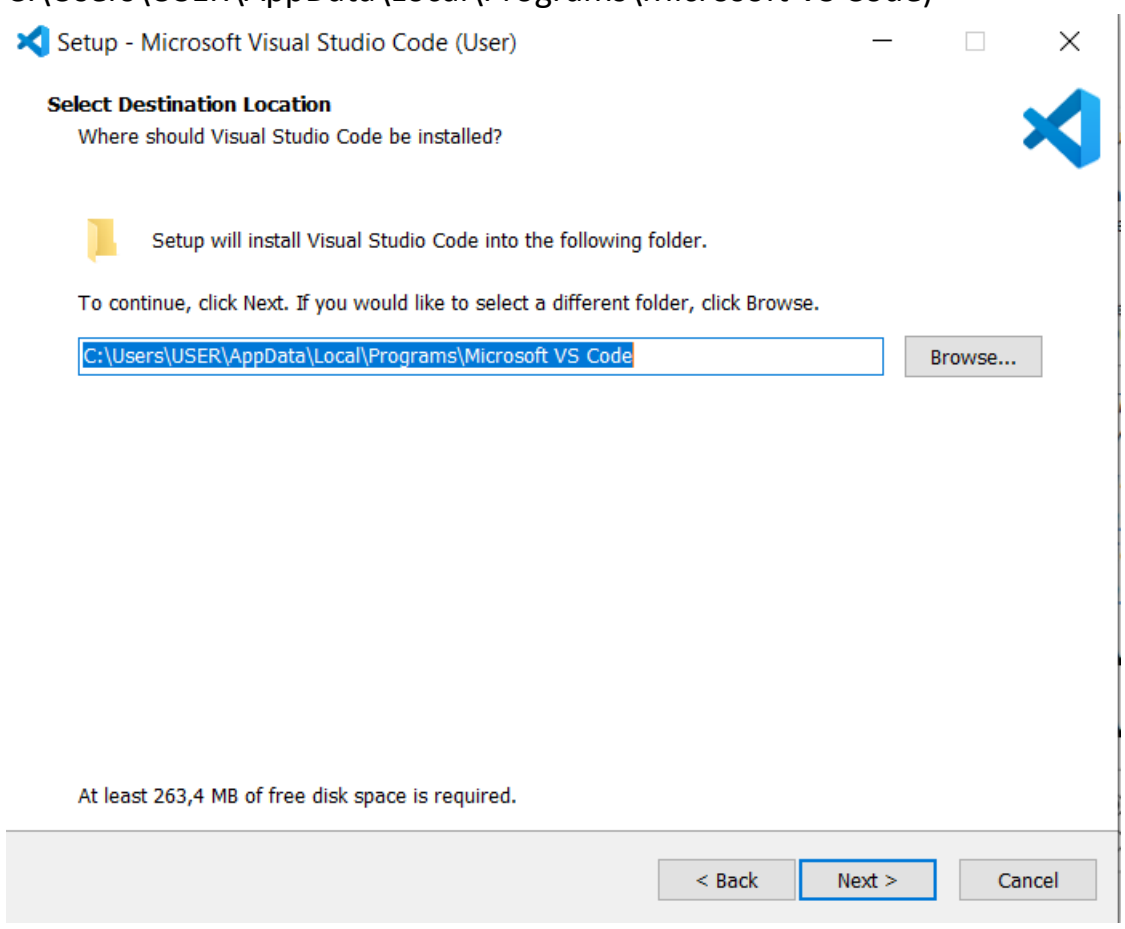

5. Isi windownya akan berubah menjadi seperti ini, lalu tekan button Next

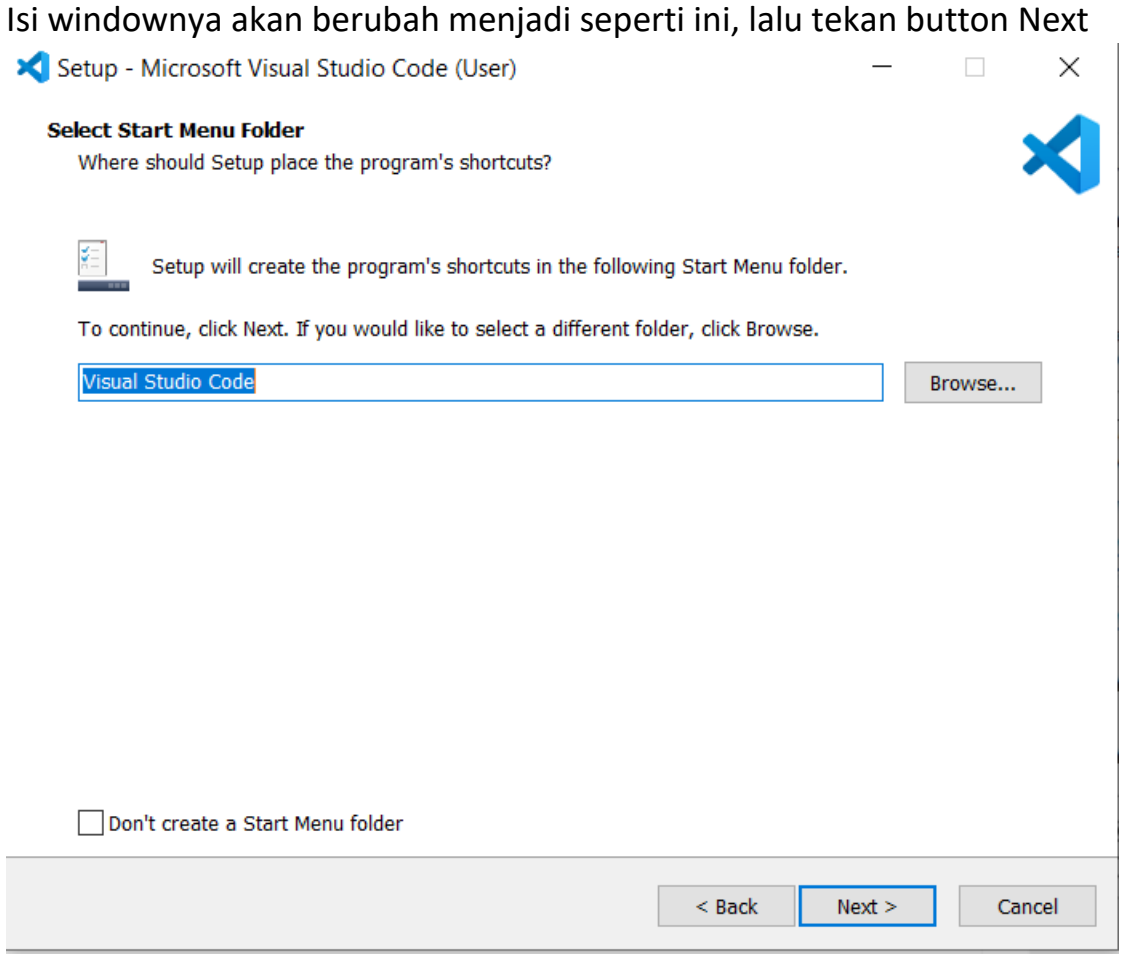

6. Isi windownya akan berubah menjadi seperti ini, centang semua checkbox seperti pada gambar, lalu tekan button Next

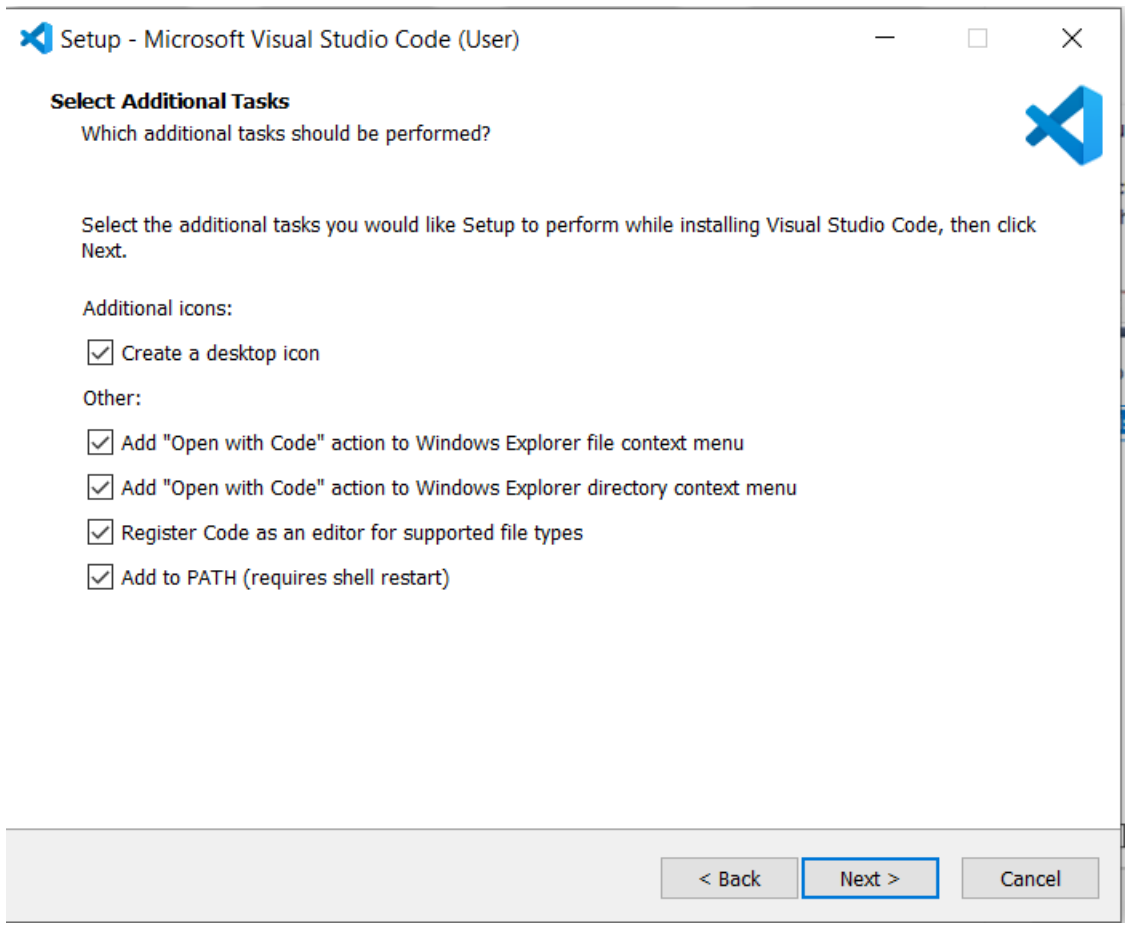

7. Isi windownya akan berubah menjadi seperti ini, lalu tekan button Install

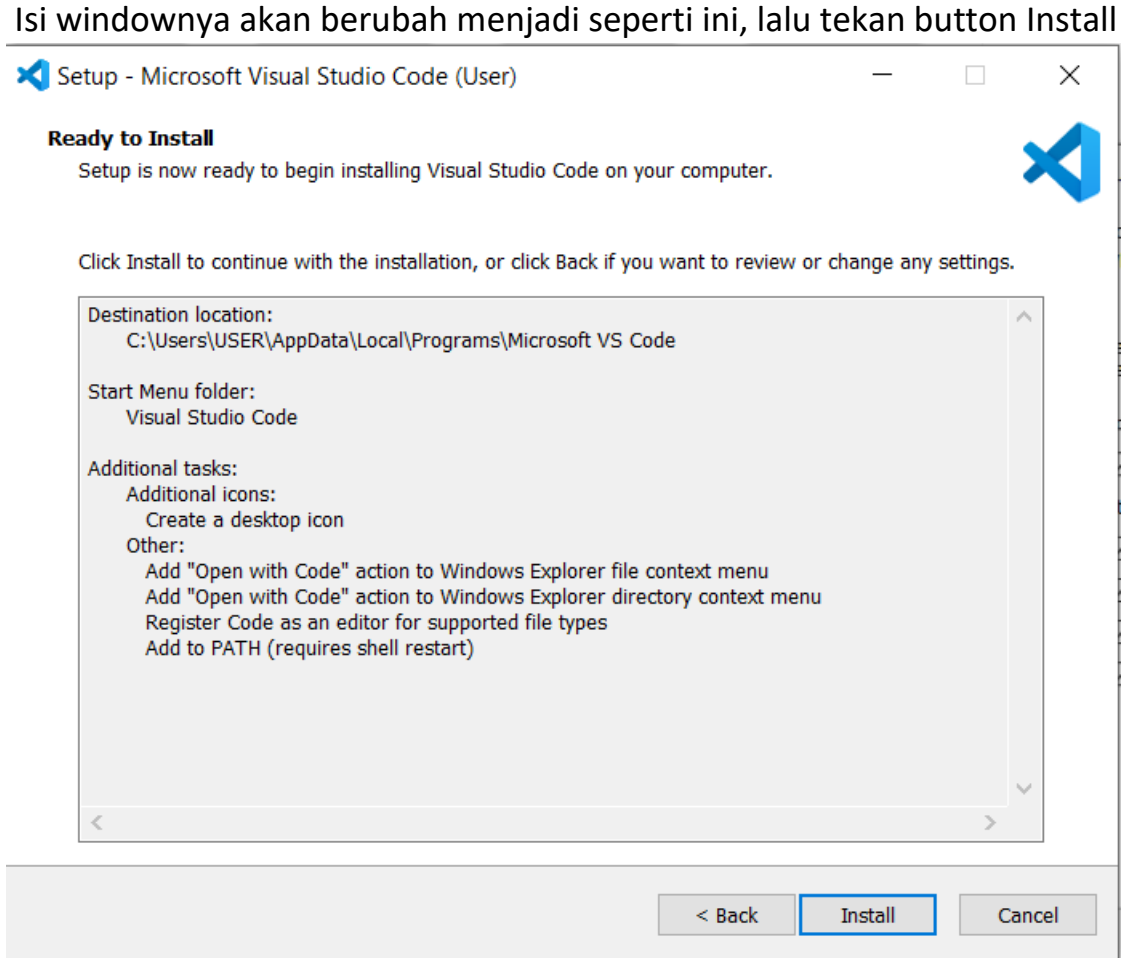

8. Isi windownya akan berubah menjadi seperti ini, centang checkboxnya bebas, boleh dicentang kalau ingin langsung membuka VS Codenya, lalu tekan button Finish

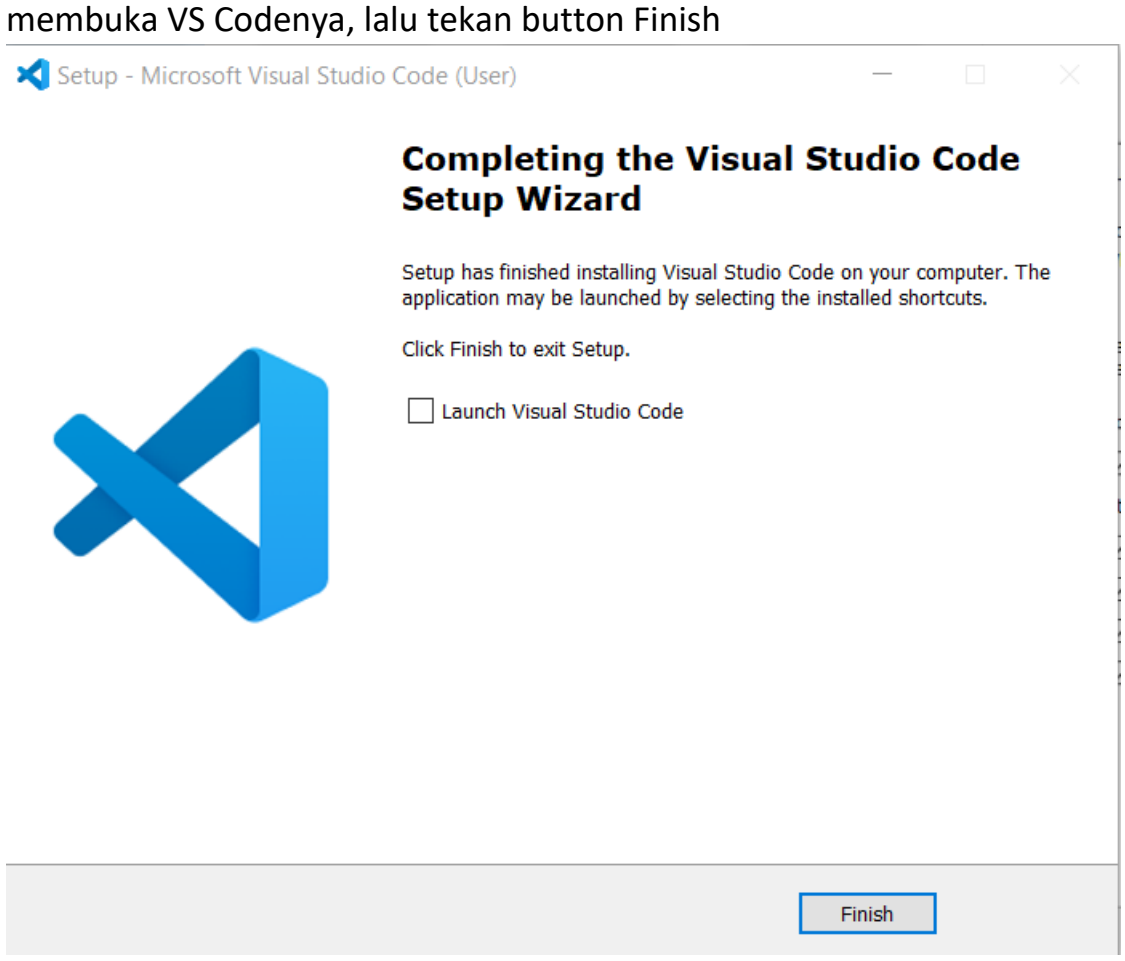

9. Proses Installation untuk Visual Studio Code sudah selesai